

# ORGANIGRAMA PRIMĂRII ORAȘULUI ȘTEI

Anexa nr.1

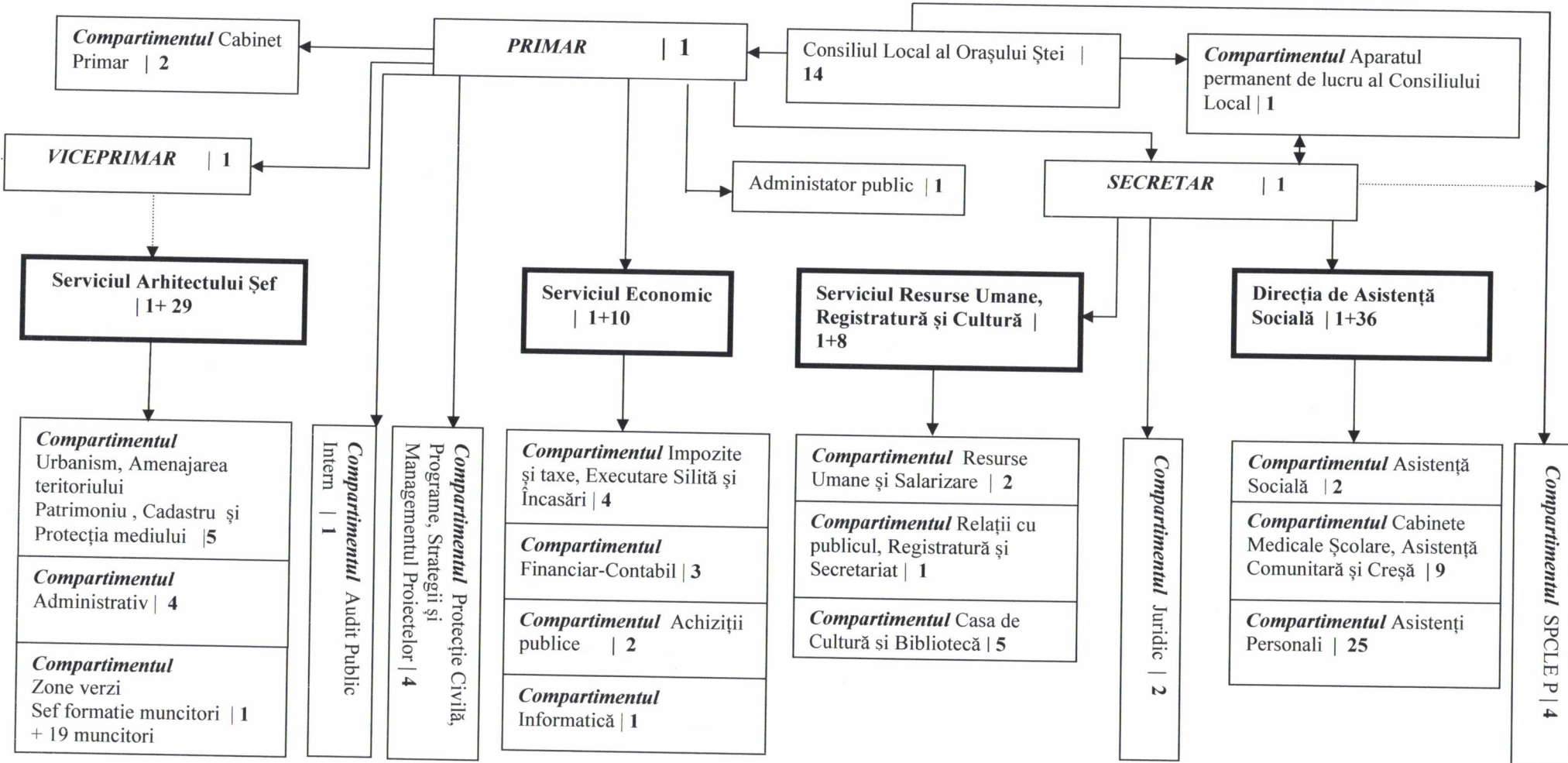

**Primar,**  
**Balaj Gheorghe Iulian**

**Secretar,**  
**Dale Voichița Mariana**



**Întocmit,**  
**Bălan Cristina**  
**consilier resurse umane**

**STAT DE FUNCȚII**  
**PRIMARIA ORAȘULUI ȘTEI, JUDEȚUL BIHOR**

Anexa 2

2018

| NR. CRT. | Numele, prenumele/VACANT, temporar VACANT dupa caz | STRUCTURA  | FUNCTIA DE DEMNITATE PUBLICA | Funcția publică         |              |             |      | Funcția contractuală     |                      | Treapta profesională/grad | Nivelul studiilor                  | OBSERVAȚII |              |
|----------|--|--|------------------------------|-------------------------|--------------|-------------|------|--------------------------|----------------------|---------------------------|------------------------------------|------------|--------------|
|          |  |  |                              | Înalt funcționar public | de conducere | de execuție | Casa | Gradul profesional       | Nivelul studiilor    |                           |                                    |            | de conducere |
| 1        | Balaj Gheorghe Iulian                              | DEMNITARI  |                              |                         |              |             |      |                          |                      |                           |                                    |            |              |
| 2        | Cioara Marius Dorel                                |  | primar                       |                         |              |             |      |                          |                      |                           |                                    |            |              |
| 3        | VACANT   | ADMINISTRATOR PUBLIC   | viceprimar                   |                         |              |             |      |                          |                      |                           |                                    |            |              |
| 4        | Filo Anca Erărita                                  | COMPARTIMENT AUDIT PUBLIC INTERN   |                              |                         |              |             |      |                          | administrator public | I                         | S                                  |            |              |
| 5        | Vieriu Constantin Cristian                         | COMPARTIMENT PROTECȚIE CIVILĂ, PROGRAME STRATEGII ȘI MANAGEMENTUL PROIECTELOR                      |                              |                         |              |             |      | auditor                  | I                    | superior                  | S                                  |            |              |
| 6        | Gagy-Palfy Iudita                                  |  |                              |                         |              |             |      | inspector                | I                    | asistent                  | S                                  |            |              |
| 7        | Oras Alexandra                                     |  |                              |                         |              |             |      | consilier                | I                    | superior                  | S                                  |            |              |
| 8        | VACANT   |  |                              |                         |              |             |      | inspector                | I                    | asistent                  | S                                  |            |              |
| 9        | Nicoraș Răzvan Mircea                              | COMPARTIMENT CABINET PRIMAR  |                              |                         |              |             |      | consilier                | I                    | asistent                  | S                                  |            |              |
| 10       | Fița Otilia Iboșia                                 |  |                              |                         |              |             |      |                          |                      | consilier                 | IA                                 | S          |              |
| 11       | Lofea Elena  | SERVICIU ECONOMIC  |                              |                         |              |             |      |                          |                      | consilier                 | IA                                 | M          |              |
| 12       | Lobont Maria                                       | COMPARTIMENT IMPOZITE SI TAXE, EXECUTARE SILITA ȘI ÎNCĂSĂRI  |                              |                         |              |             |      | șef serviciu             | I                    | II                        | S                                  |            |              |
| 13       | Bodea Ramona Monica                                |  |                              |                         |              |             |      | consilier                | I                    | superior                  | S                                  |            |              |
| 14       | Toia Daniel  |  |                              |                         |              |             |      | inspector                | I                    | superior                  | S                                  |            |              |
| 15       | Dolga Nicoleta Dorina                              |  |                              |                         |              |             |      | inspector                | I                    | superior                  | S                                  |            |              |
| 16       | Pitea Anca   | COMPARTIMENT FINANCIAR- CONTABIL   |                              |                         |              |             |      | inspector                | I                    | superior                  | S                                  |            |              |
| 17       | Coștea Diana Maria                                 |  |                              |                         |              |             |      | inspector                | I                    | superior                  | S                                  |            |              |
| 18       | Muscian Alexandrina Filomele( Temporar ocupat)     |  |                              |                         |              |             |      | inspector                | I                    | asistent                  | S                                  |            |              |
| 19       | VACANT   | COMPARTIMENT ACHIZIȚII PUBLICE   |                              |                         |              |             |      |                          |                      | consilier                 | I                                  | asistent   | S            |
| 20       | VACANT   |  |                              |                         |              |             |      |                          |                      | consilier                 | I                                  | principal  | S            |
| 21       | Sere Alin Daniel                                   | COMPARTIMENT INFORMATICĂ   |                              |                         |              |             |      | referent de specialitate | II                   | superior                  | SSD                                |            |              |
| 22       | Dale Voichita Mariana                              | SECRETAR ORAS  |                              |                         |              |             |      | secretar                 | I                    | II                        | S                                  |            |              |
| 23       | Tirba Liviu  | COMPARTIMENT JURIDIC   |                              |                         |              |             |      |                          |                      | consilier juridic         | I                                  | superior   | S            |
| 24       | Hasan Andrei                                       |  |                              |                         |              |             |      | consilier juridic        | I                    | asistent                  | S                                  |            |              |
| 25       | Oras Ionut   | COMPARTIMENT APARATUL PERMANENT DE LUCRU AL CONSILIULUI LOCAL                                      |                              |                         |              |             |      |                          |                      | consilier juridic         | IA                                 | S          |              |
| 26       | Benea Emilia Marieta                               | COMPARTIMENT SERVICIUL PUBLIC COMUNITAR LOCAL DE EVIDENȚA PERSOANELOR ( COMPARTIMENT S.P.C.L.E.P.) |                              |                         |              |             |      |                          |                      |                           |                                    |            |              |
| 27       | Sabau Gheorghe                                     |  |                              |                         |              |             |      | inspector                | I                    | principal                 | S                                  |            |              |
| 28       | Rebeles Iustina                                    |  |                              |                         |              |             |      | inspector                | I                    | principal                 | S                                  |            |              |
| 29       | Laza Cornelia                                      |  |                              |                         |              |             |      | consilier                | I                    | superior                  | S                                  |            |              |
| 30       | VACANT   | SERVICIU RESURSE UMANE, REGISTRATURĂ ȘI CULTURĂ  |                              |                         |              |             |      |                          |                      |                           | analist (programator) șef serviciu | IA         | M            |
| 31       | Bălan Cristina                                     | COMPARTIMENT RESURSE UMANE ȘI SALARIZARE   |                              |                         |              |             |      | șef serviciu             | I                    | II                        | S                                  |            |              |
| 32       | Schmadi Ioana Neli                                 |  |                              |                         |              |             |      | consilier                | I                    | superior                  | S                                  |            |              |
|          |  |  |                              |                         |              |             |      | inspector                | I                    | superior                  | S                                  |            |              |

**AVIZAT A.N.F.P.**

|    |                                 |   |  |  |  |                    |     |          |   |    |  |   |  |
|----|---------------------------------|---|--|--|--|--------------------|-----|----------|---|----|--|---|--|
| 33 | VACANT                          | COMPARTIMENT RELATII CU PUBLICUL, REGISTRATURĂ ŞI SECRETARIAT         |  |  |  | referent           | III | superior | M |    |  |   |  |
| 34 | Duse Marius                     | COMPARTIMENT CASA DE CULTURĂ ŞI BIBLIOTECĂ                            |  |  |  |                    |     |          |   |    |  |   |  |
| 35 | Fodor Juliana                   |   |  |  |  | referent           |     |          |   | IA |  | S |  |
| 36 | Sandra Aurica Mariomara         |   |  |  |  | referent           |     |          |   | IA |  | M |  |
| 37 | Petrila Marina Edit             |   |  |  |  | muncitor calificat |     |          |   | I  |  | M |  |
| 38 | Borocki Nicoleta Daniela        |   |  |  |  | bibliotecar        |     |          |   | IA |  | S |  |
|    |                                 |   |  |  |  | bibliotecar        |     |          |   | IA |  | M |  |
| 39 | VACANT                          | DIRCTIA DE ASISTENŢĂ SOCIALĂ  |  |  |  |                    |     |          |   |    |  |   |  |
|    |                                 |   |  |  |  |                    |     |          |   |    |  |   |  |
|    |                                 |   |  |  |  |                    |     |          |   |    |  |   |  |
| 40 | Vasile Daniela Dumitru          | COMPARTIMENT ASISTENŢĂ SOCIALĂ  |  |  |  |                    |     |          |   |    |  |   |  |
| 41 | VACANT                          |   |  |  |  |                    |     |          |   |    |  |   |  |
|    |                                 |   |  |  |  |                    |     |          |   |    |  |   |  |
|    |                                 |   |  |  |  |                    |     |          |   |    |  |   |  |
| 42 | Baic Daciana Diana              | COMPARTIMENT CABINETE MEDICALE ŞCOLARE, ASISTENŢĂ COMUNITARĂ ŞI CRESĂ |  |  |  | inspector          | I   | superior | S |    |  |   |  |
| 43 | VACANT                          |   |  |  |  | inspector          | I   | asistent | S |    |  |   |  |
| 44 | Anton Mirela                    |   |  |  |  |                    |     |          |   |    |  |   |  |
| 45 | Lucaciu Florica                 |   |  |  |  |                    |     |          |   |    |  |   |  |
| 46 | Purte Ganina Ioana              |   |  |  |  |                    |     |          |   |    |  |   |  |
| 47 | Chinde Lorena Maria             |   |  |  |  |                    |     |          |   |    |  |   |  |
| 48 | Jula Florina                    |   |  |  |  |                    |     |          |   |    |  |   |  |
| 49 | Mada Angela Lisna               |   |  |  |  |                    |     |          |   |    |  |   |  |
| 50 | VACANT                          |   |  |  |  |                    |     |          |   |    |  |   |  |
|    |                                 |   |  |  |  |                    |     |          |   |    |  |   |  |
|    |                                 |   |  |  |  |                    |     |          |   |    |  |   |  |
| 51 | 25 POSTURI de Asistent personal | COMPARTIMENT ASISTENŢI PERSONALI                                      |  |  |  |                    |     |          |   |    |  |   |  |
|    |                                 |   |  |  |  |                    |     |          |   |    |  |   |  |
|    |                                 |   |  |  |  |                    |     |          |   |    |  |   |  |
| 52 | Lucaciu Donel                   | COMPARTIMENT PIATA AGROALIMENTARA                                     |  |  |  |                    |     |          |   |    |  |   |  |
| 53 | Balan Maria                     |   |  |  |  |                    |     |          |   |    |  |   |  |
| 54 | Tirila Aurel                    |   |  |  |  |                    |     |          |   |    |  |   |  |

|    |                          |  |  |  |  |              |   |           |   |  |  |  |  |
|----|--------------------------|--|--|--|--|--------------|---|-----------|---|--|--|--|--|
| 55 | VACANT                   | SERVICIU ARHITECTULUI SEF  |  |  |  |              |   |           |   |  |  |  |  |
|    |                          |  |  |  |  |              |   |           |   |  |  |  |  |
|    |                          |  |  |  |  |              |   |           |   |  |  |  |  |
|    |                          |  |  |  |  |              |   |           |   |  |  |  |  |
| 56 | Muţ Dan                  | COMPARTIMENT URBANISM AMENAJAREA TERITORIULUI, PATRIMONIUL, CADASTRU ŞI PROTECŢIA MEDIULUI |  |  |  | arhitect sef | I | II        | S |  |  |  |  |
| 57 | Stan Daniel Mădălin      |  |  |  |  | inspector    | I | principal | S |  |  |  |  |
| 58 | Scridon Valeria Nicoleta |  |  |  |  | inspector    | I | asistent  | S |  |  |  |  |
| 59 | Tocuţ Sorin Teodor       |  |  |  |  | inspector    | I | superior  | S |  |  |  |  |
| 60 | Cioica Petruta Nadia     |  |  |  |  | consilier    | I | superior  | S |  |  |  |  |
|    |                          |  |  |  |  | inspector    | I | superior  | S |  |  |  |  |
| 61 | Bologa Cornel            | COMPARTIMENT ADMINISTRATIV   |  |  |  |              |   |           |   |  |  |  |  |
| 62 | Ungurean Eugen           |  |  |  |  |              |   |           |   |  |  |  |  |
| 63 | Iovan Emil Titel         |  |  |  |  |              |   |           |   |  |  |  |  |
| 64 | Fritea Maria             |  |  |  |  |              |   |           |   |  |  |  |  |
|    |                          |  |  |  |  |              |   |           |   |  |  |  |  |
|    |                          |  |  |  |  |              |   |           |   |  |  |  |  |
| 65 | Pele Crăciun             | COMPARTIMENT ZONE VERZI  |  |  |  |              |   |           |   |  |  |  |  |
| 66 | Cotor Florin             |  |  |  |  |              |   |           |   |  |  |  |  |
| 67 | Cotor Mirel Teodor       |  |  |  |  |              |   |           |   |  |  |  |  |
| 68 | Dronca Doina             |  |  |  |  |              |   |           |   |  |  |  |  |
| 69 | Dumuşa Daniel Florin     |  |  |  |  |              |   |           |   |  |  |  |  |
| 70 | Flora Ioan Florin        |  |  |  |  |              |   |           |   |  |  |  |  |
| 71 | Hen Sorin Viorel         |  |  |  |  |              |   |           |   |  |  |  |  |
| 72 | Jurca Florica            |  |  |  |  |              |   |           |   |  |  |  |  |
| 73 | Pirle Vasile Cornel      |  |  |  |  |              |   |           |   |  |  |  |  |
| 74 | Popa Ana                 |  |  |  |  |              |   |           |   |  |  |  |  |
| 75 | Rosu Doina Nella         |  |  |  |  |              |   |           |   |  |  |  |  |
| 76 | Serac Ion                |  |  |  |  |              |   |           |   |  |  |  |  |
| 77 | Tinca Florina Violeta    |  |  |  |  |              |   |           |   |  |  |  |  |
| 78 | Haiica Mădălin Gheorghe  |  |  |  |  |              |   |           |   |  |  |  |  |
| 79 | Pasca Cristian           |  |  |  |  |              |   |           |   |  |  |  |  |

AVIZAT  
A.N.E.P.

|    |                        |  |  |  |  |  |  |  |  |  |  |  |  |  |  |  |  |  |  |                    |                    |    |   |
|----|------------------------|--|--|--|--|--|--|--|--|--|--|--|--|--|--|--|--|--|--|--------------------|--------------------|----|---|
| 80 | Istoc Stefan Romulus   |  |  |  |  |  |  |  |  |  |  |  |  |  |  |  |  |  |  | muncitor calificat | II                 | G  |   |
| 81 | Negut Daniel           |  |  |  |  |  |  |  |  |  |  |  |  |  |  |  |  |  |  |                    | muncitor calificat | IV | G |
| 82 | Macher Sebastian Dorin |  |  |  |  |  |  |  |  |  |  |  |  |  |  |  |  |  |  |                    | muncitor calificat | IV | G |
| 83 | Jurca Carmen Daniela   |  |  |  |  |  |  |  |  |  |  |  |  |  |  |  |  |  |  |                    | muncitor calificat | I  | G |
| 84 | Cotut Viorica          |  |  |  |  |  |  |  |  |  |  |  |  |  |  |  |  |  |  |                    | muncitor calificat | IV | G |

**VIZAT**  
**A.N.F.P.**

| Functia / Numar posturi  | Ocupate   | Vacante  | Total     |
|--|-----------|----------|-----------|
| Nr. total de demnitari   | 2         | 0        | 2         |
| Nr. total de inalti functionari publici                                | 0         | 0        | 0         |
| Nr. total de functii publice de conducere                              | 2         | 3        | 5         |
| Nr. total de functii publice de executie                               | 25        | 5        | 30        |
| Nr. total de functii contractuale de conducere                         | 0         | 1        | 1         |
| Nr. total de functii contractuale de executie                          | 36        | 0        | 36        |
| <b>Nr. total de posturi din cadrul institutiei/autoritatii publice</b> | <b>65</b> | <b>9</b> | <b>74</b> |

Notă: 34 posturi de natură contractuala și 3 functii publice  
 (din care una de conducere - director executiv), stabilite in baza  
 art. III alin (2) din OUG nr. 63/2010 „Numărul maxim de  
 posturi prevăzut la alin. (1) nu se aplică capitolelor bugetare  
 "Învățământ", "Sănătate" și "Asigurări și asistență socială",  
 indiferent de sursa de finanțare"  
 \* sub fiecare șef de structură se vor trece toate functiile publice și tot  
 personalul contractual

Primar,

Balaj Gheorghe Iulian



Secretar,

Dale Voichița  
Mariana

*[Handwritten signature]*

Intocmit,

Băian Cristina, Consilier resurse umane

*[Handwritten signature]*